

Begründung:

Der Antragsteller beabsichtigt die Errichtung eines Carports und Überdachung an einem bestehenden Einfamilienhaus auf unten genanntem Grundstück.
Das Flurstück befindet sich im Innenbereich nach § 34 Baugesetzbuch. Im Flächennutzungsplan ist die Fläche als Kleinsiedlungsgebiet (§ 1 Abs. 2 Nr. 1 BauNVO) gekennzeichnet. Somit entspricht das Vorhaben den Vorgaben der Gemeinde Markersdorf.

Öffentliche Belange werden nicht beeinträchtigt.

Beschlussantrag

Vorlage Nr. 07-08/2023 der Tagung des Gemeinderates der Gemeinde Markersdorf am 10.08.2023

Der Gemeinderat der Gemeinde Markersdorf stimmt dem Antrag auf Baugenehmigung zum

Vorhaben: „Errichtung Carport und Überdachung“

Bauort: Gemarkung Markersdorf, Flur 13, Flurstück 42/11, Hohe Str. 9b

Aktenzeichen der Gemeinde: 08-0-23,

zu.

Abstimmungsergebnis	15	Stimmberechtigte
davon	—	Stimmberechtigte anwesend
	—	Ja-Stimmen
	—	Nein-Stimmen
	—	Stimmenthaltungen

Bemerkungen:

Aufgrund des § 20 SächsGemO war(en) ___ Mitglied(er) des Gemeinderates von der Beratung und Abstimmung ausgeschlossen.

Bestätigt:

Silvio Renger
Bürgermeister

Markersdorf, den 10.08.2023

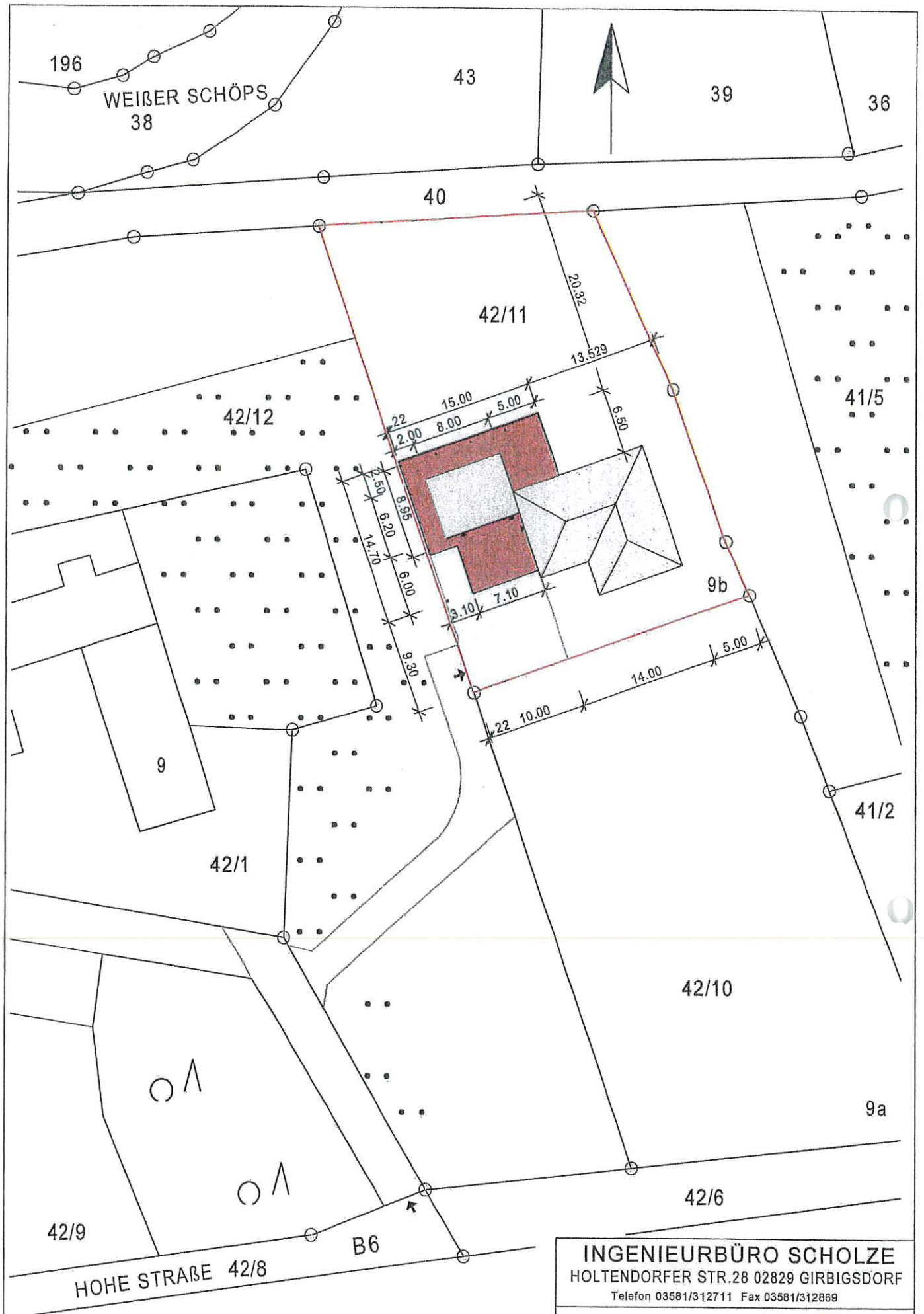

196

WEIßER SCHÖPS
38

43

39

36

40

42/11

42/12

41/5

9

9b

41/2

42/1

42/10

9a

42/6

42/9

B6

HOHE STRASSE 42/8

INGENIEURBÜRO SCHOLZE
HOLTENDORFER STR.28 02829 GIRBIGSDORF
Telefon 03581/312711 Fax 03581/312869

OBJEKT: ERRICHTUNG CARPORT UND ÜBERDACHUNG
IN 02829 MARKERSDORF OT HOLTENDORF
HOHE STRASSE 9B

MAßSTAB: M 1:500 GENEHMIGUNGSPLANUNG

LAGEPLAN PLAN-NR. LP1

GEZ.: DATUM: MAI 2021

SÜDEN

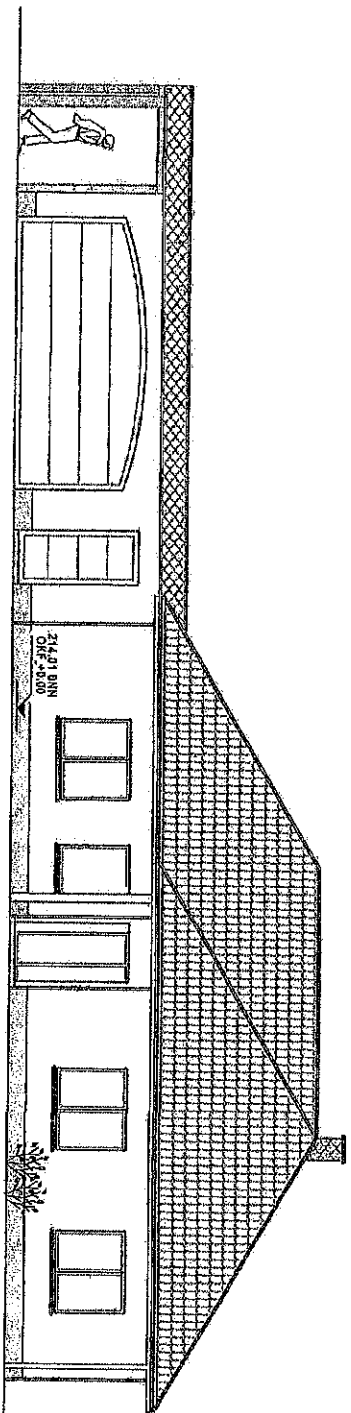

ALLE MASSE SIND VOR BAUBEGINN ZU ÜBERPRÜFEN!
BAUANTRAGSUNTERLAGEN

INGENIEURBÜRO SCHOLZE

HOLTENDORFER STR. 28 02829 GIRBIGSDORF

Telefon 03581/312711 Fax 03581/912869

OBJEKT: ERRICHTUNG CARPORT UND ÜBERDACHUNGEN

IN 02829 MARKERSDORF OT HOLTENDORF HOHE STRASSE 98

ANSICHT SÜDEN

PLAN-NR. 4

GENEHRIGUNGSPHASE

MASSTAB: M 1:100

GEZ.

DATUM: APRIL 2023

NORDEN

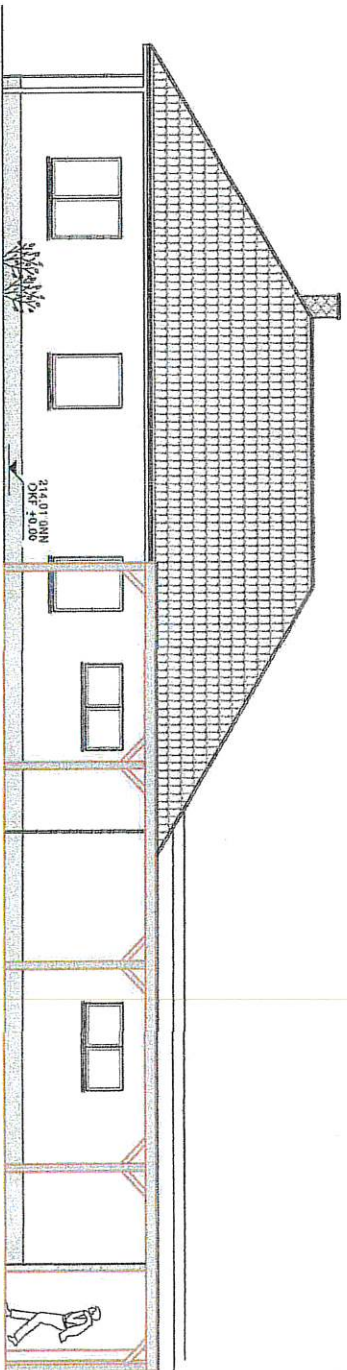

ALLE MAßE SIND VOR BAUBEGINN ZU ÜBERPRÜFEN!
BAUANTRAGSUNTERLAGEN

INGENIEURBÜRO SCHOLZE

HOLTENDORFER STR. 28 02829 GIRBIGSDORF

Telefon 03581/1312711 Fax 03581/1312869

OBJEKT: ERRICHTUNG CARPORT UND ÜBERDACHUNGEN

IN 02829 MARKERSDORF OT HOLTENDORF, HOHE STRASSE 9B

ANSICHT NORDEN

PLAN-NR. 3

GENEHMIGUNGSPHASE

MAßSTAB: M 1:100

GEZ.: _____

DATUM: April 2023